Rückblick

Angewandte Mechatronik

1. Jahrgang

Wolfgang Neff

Angewandte Mechatronik (1)

- Was war gleich noch mal das Thema des Fachs?

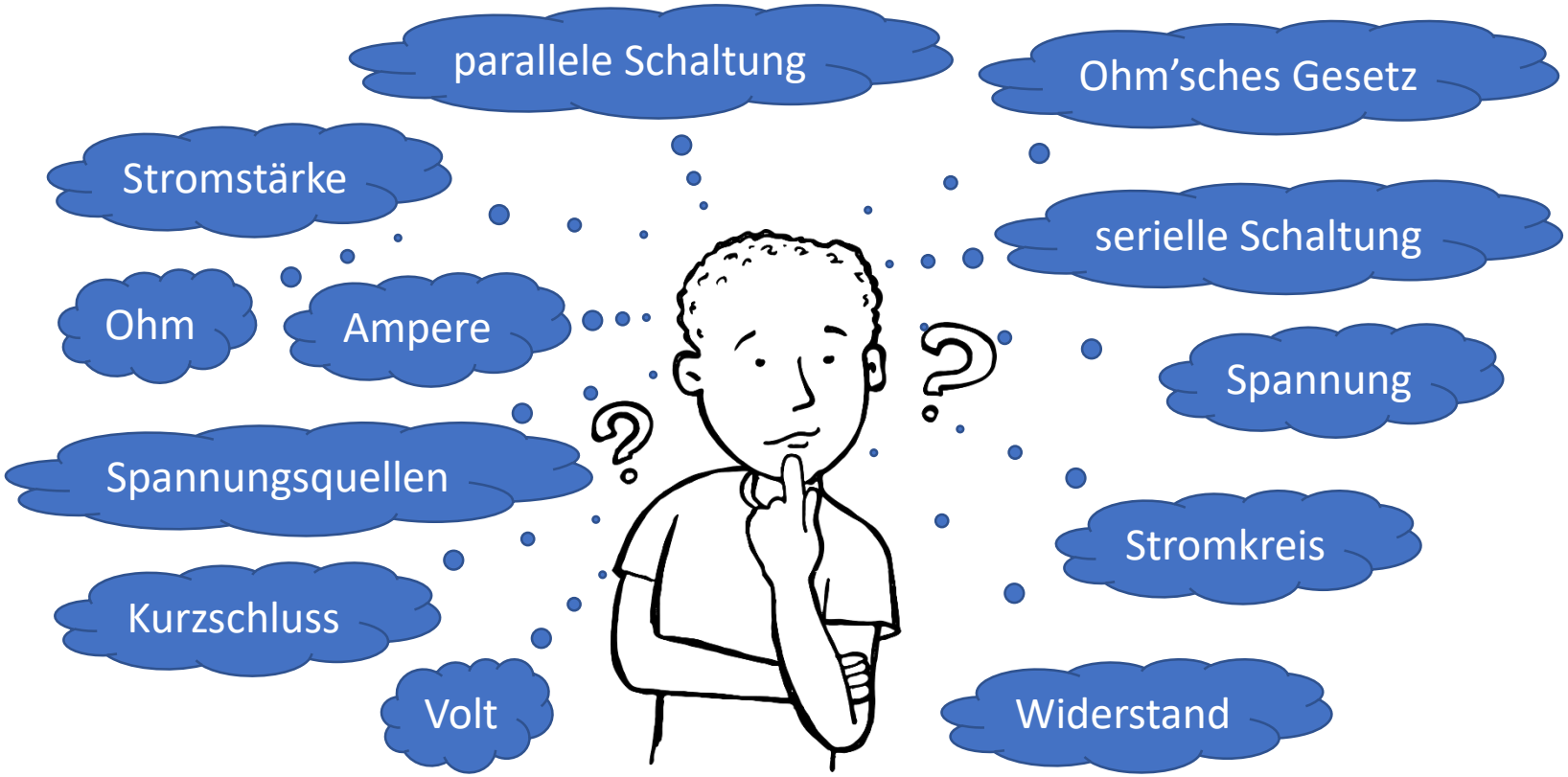

Angewandte Mechatronik (2)

- Sind wir jetzt mit dem Stoff schon fertig?

Die Märchenstunde ist vorbei, …

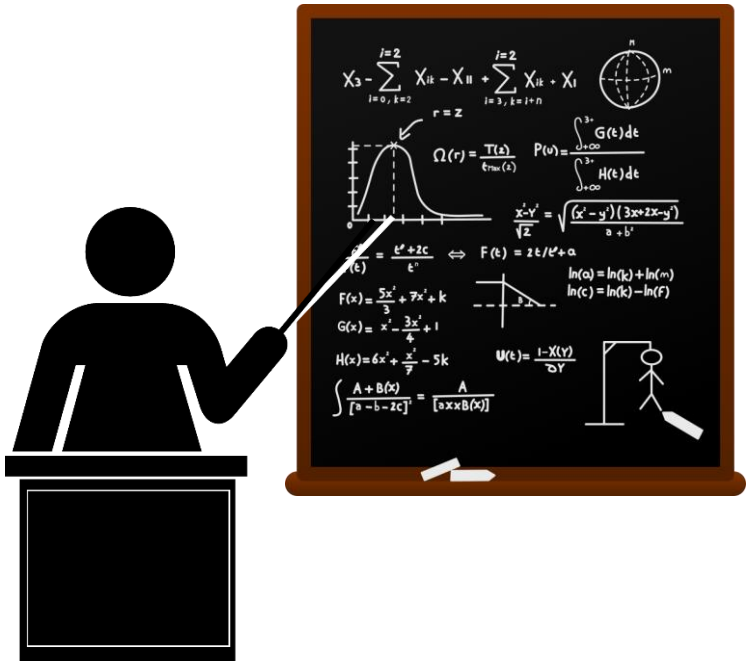

… ab jetzt wird es ernst!

Angewandte Mechatronik (3)

- Wir sind doch eine Höhere Technische Schule!

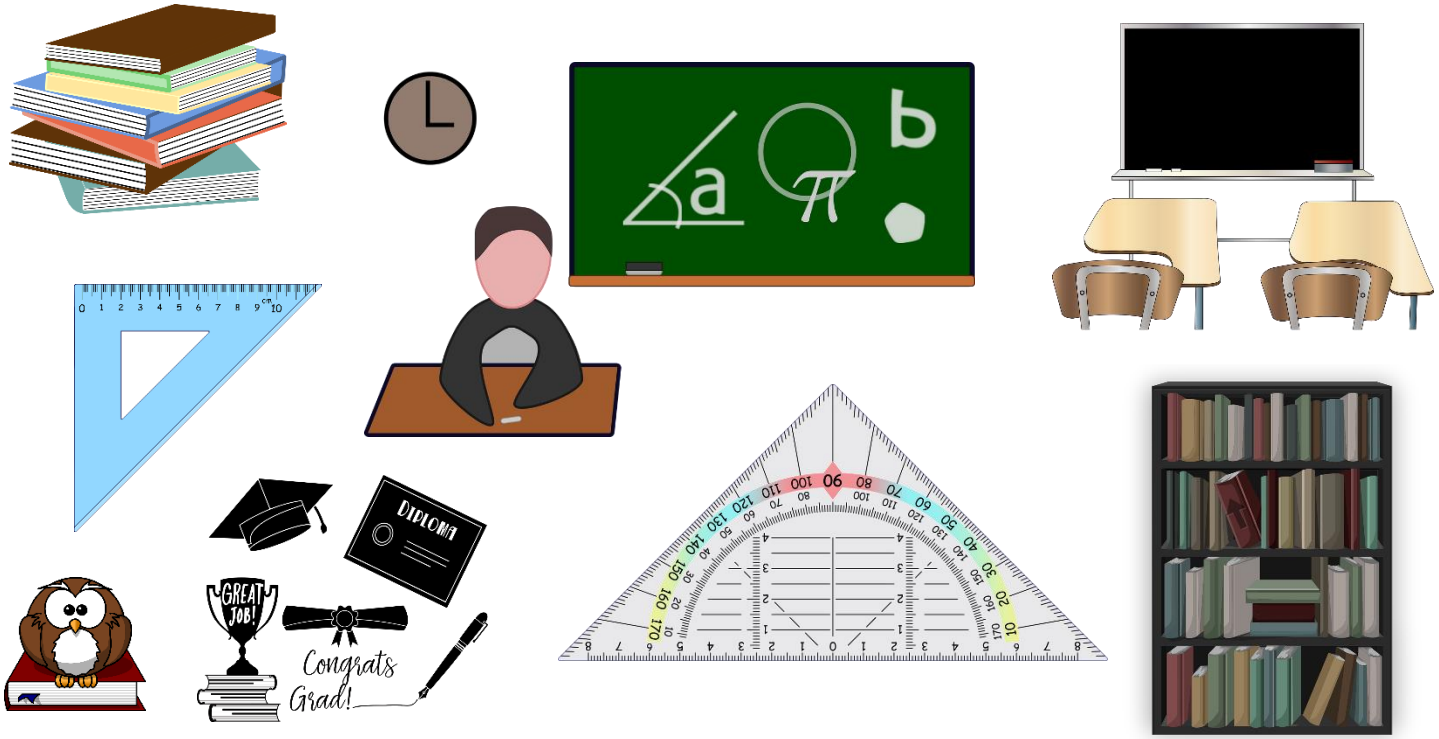

Angewandte Mechatronik (4)

- Das hatten wir doch schon?

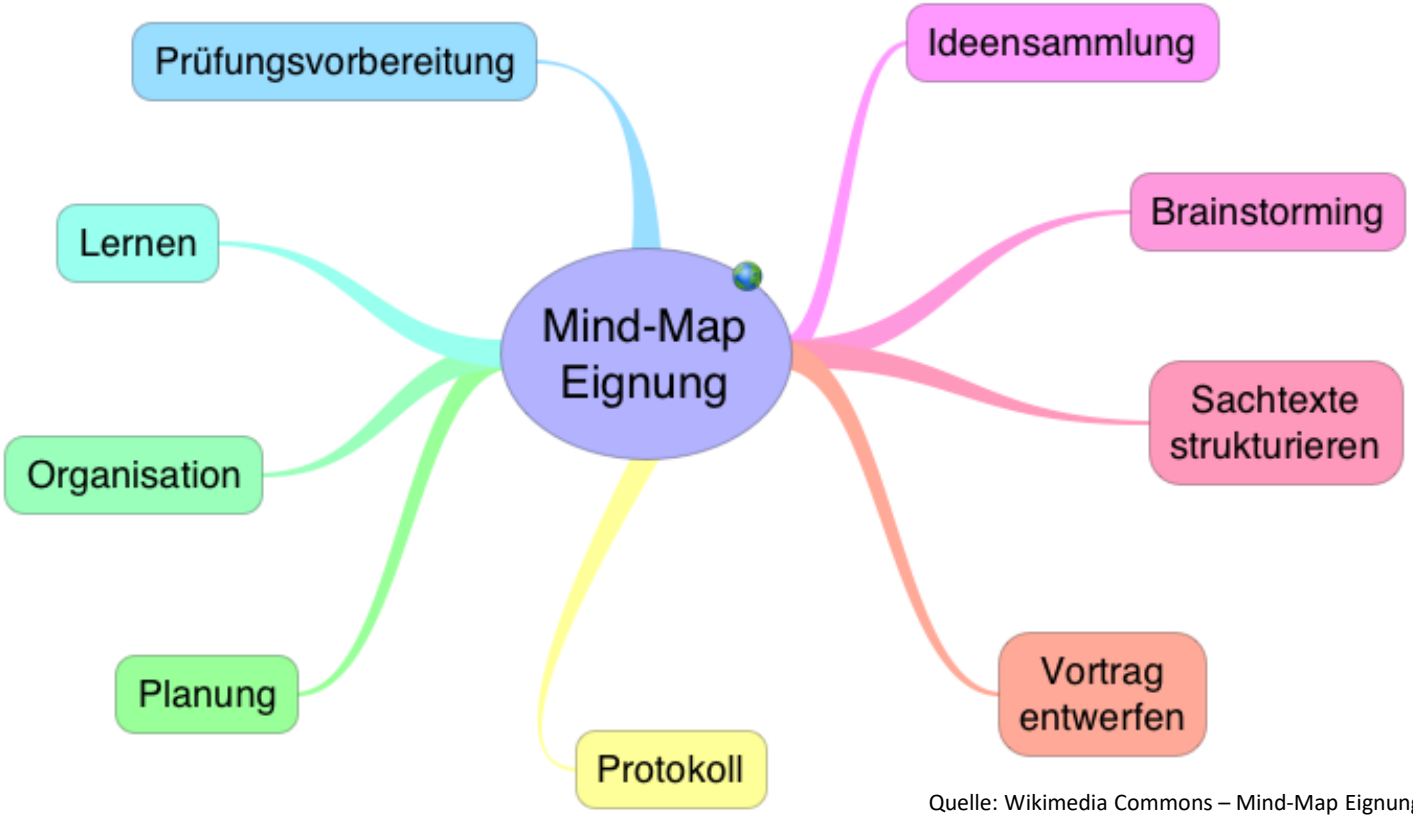

Quelle: Wikimedia Commons – Mind-Map Eignung

Angewandte Mechatronik (5)
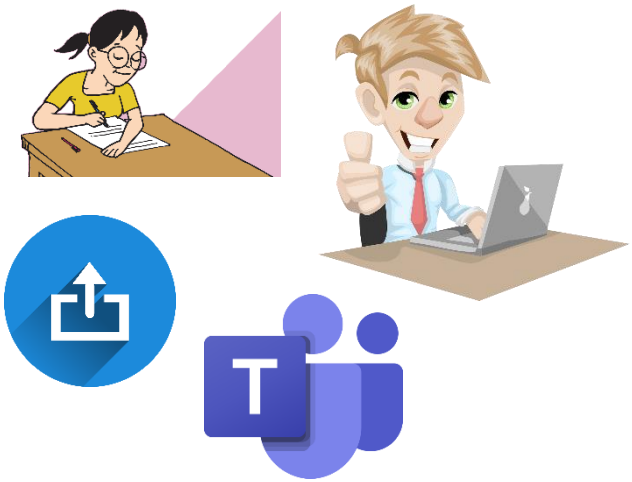
- Die zweite Aufgabenstellung
  - Tragen Sie ihr Wissen zur Elektrizität zusammen!
    - Mögliche Themen
      - Spannung und Strom
      - Stromquellen und -kreis
      - Widerstände und Ohm
      - Seriell und parallel
    - Erstellen Sie eine Mindmap
    - Laden Sie sie in Teams hoch